

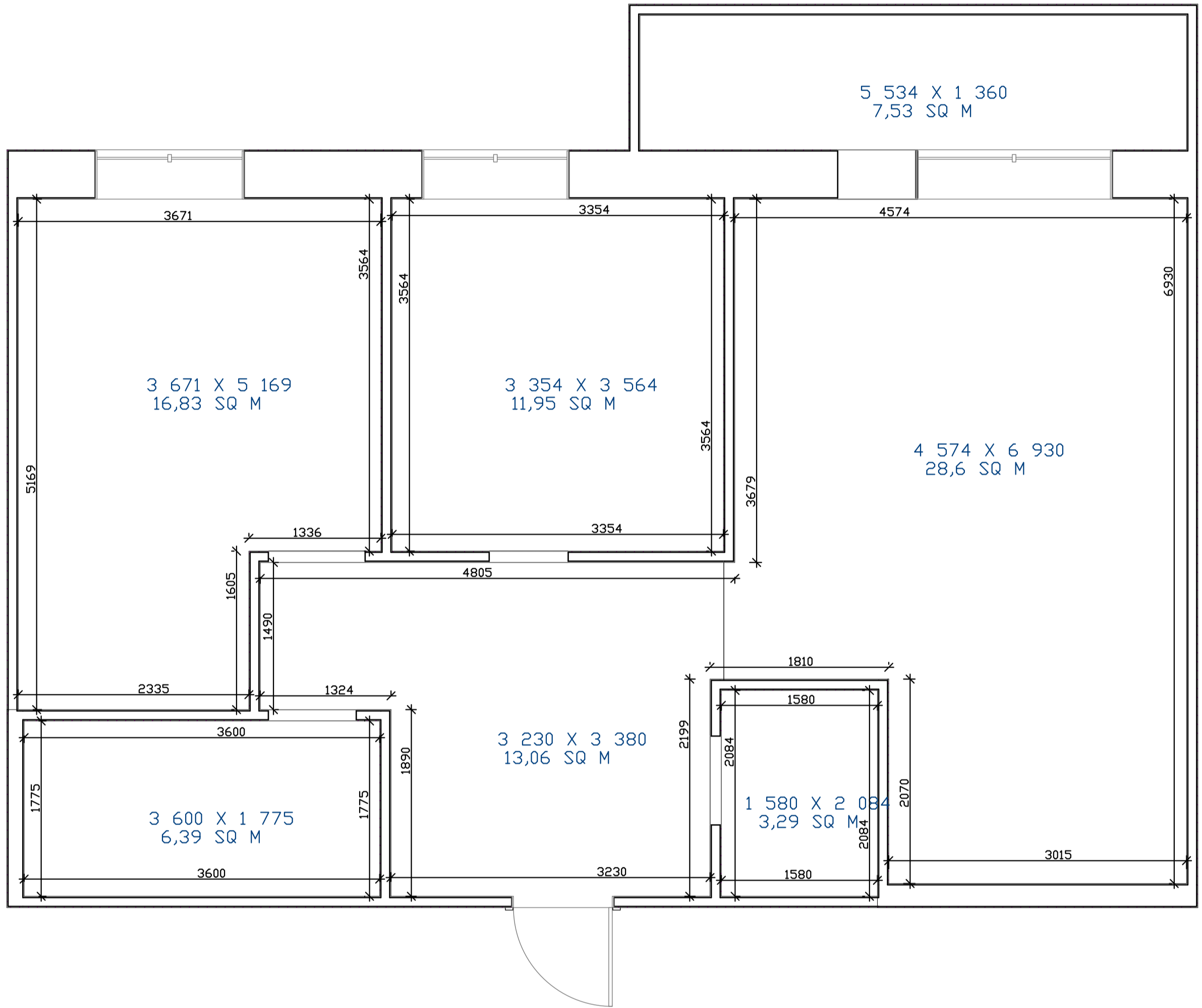

ООО "Интеррио"
Тюмень, ул. Шиллера, 22
(3452) 61-16-61

ВЕДОМОСТЬ РАБОЧИХ ЧЕРТЕЖЕЙ
ОПТИМАЛЬНЫЙ ПАКЕТ
ДВУХКОМНАТНАЯ КВАРТИРА СТУДИЯ
6 КВАРТАЛ

	НАИМЕНОВАНИЕ	ЛИСТ
1	ОБМЕРНЫЙ ПЛАН	3
2	ПЛАНИРОВОЧНОЕ РЕШЕНИЕ	4
3	ПЛАН РАССТАНОВКИ МЕБЕЛИ	5
4	ЭКСПЛИКАЦИЯ ПОМЕЩЕНИЙ	6
5	ПЛАН СВЕТИЛЬНИКОВ И ВЫКЛЮЧАТЕЛЕЙ	7
6	ПЛАН РОЗЕТОК И ВЫВОДОВ ПИТАНИЯ	8
7	ПЛАН ТЕПЛЫХ ПОЛОВ	9
8	УСЛОВНЫЕ ОБОЗНАЧЕНИЯ	10



ОБМЕРНЫЙ ПЛАН

Лист

Листов

3

10

Копировал

Формат

A4

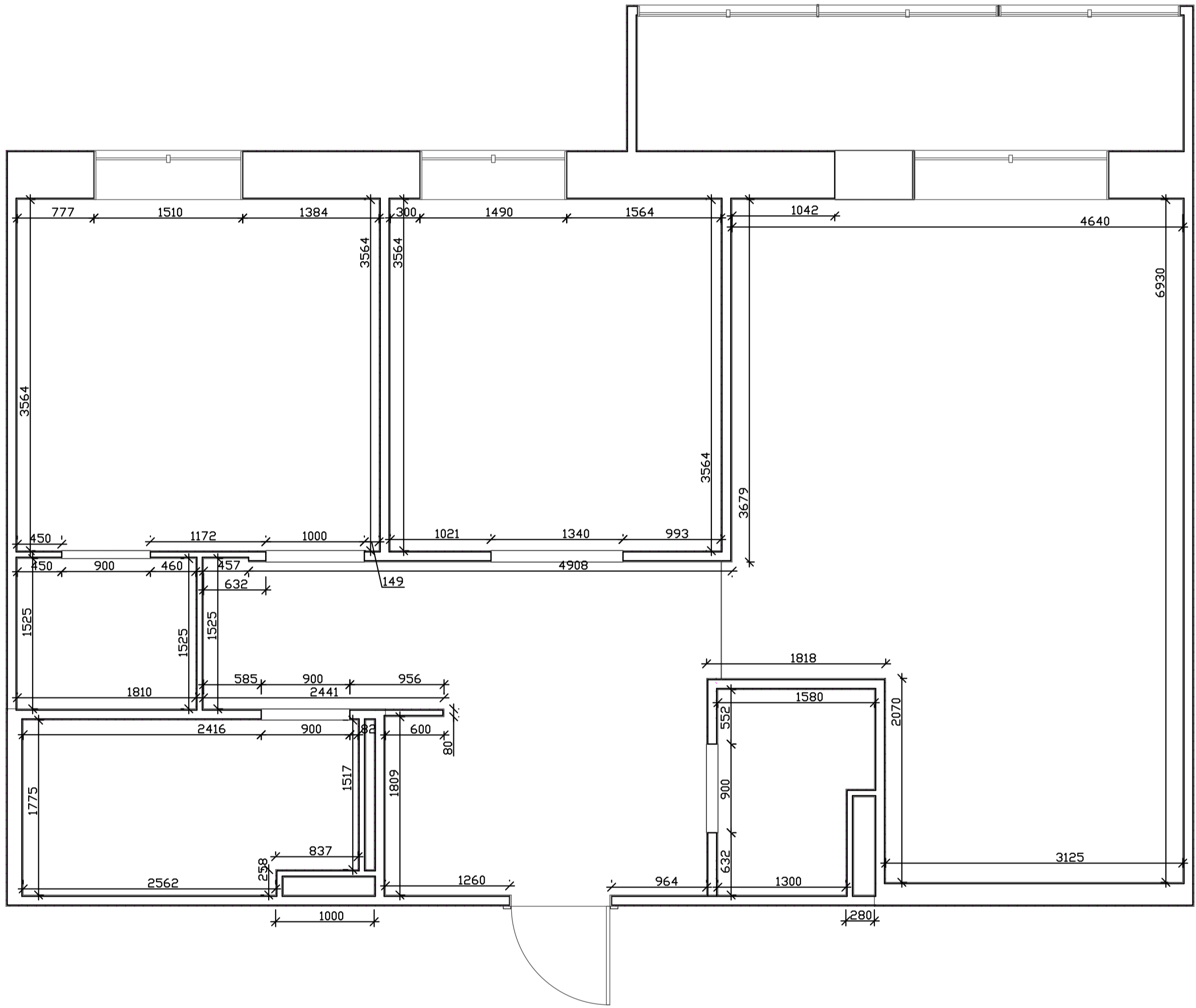

ПЛАНИРОВОЧНОЕ РЕШЕНИЕ

Лист

Листов

4

10

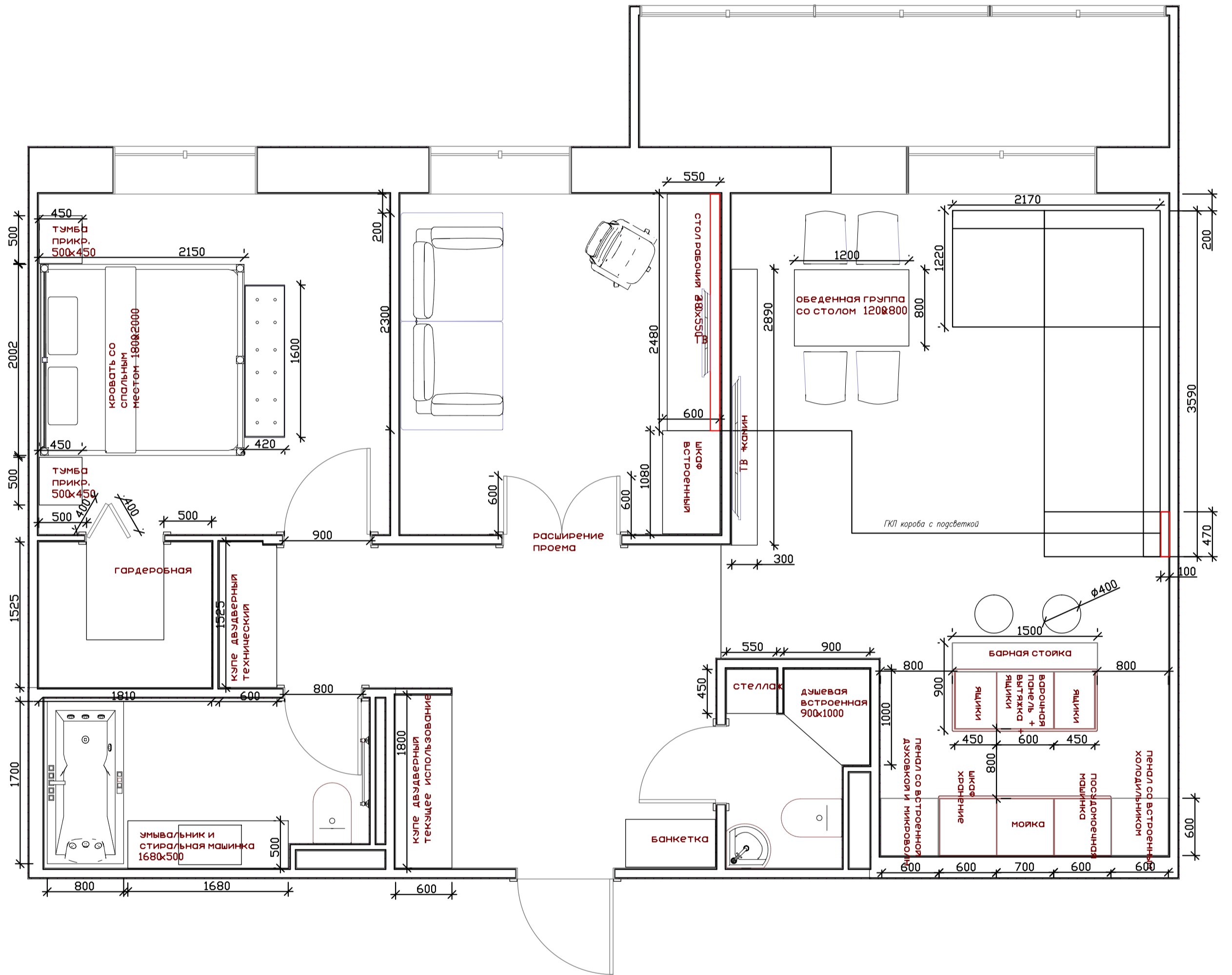

ПЛАН РАССТАНОВКИ МЕБЕЛИ

Лист	Листов
5	10



	Наименование помещения	Площадь, кв.м.
1	гардеробная	2,76
2	кухня - гостиная	28,6
3	холл	14,11
4	спальня	13,08
5	детская	11,95
6	санузел	3,1
7	санузел	6,31
	Площадь квартиры	79,91

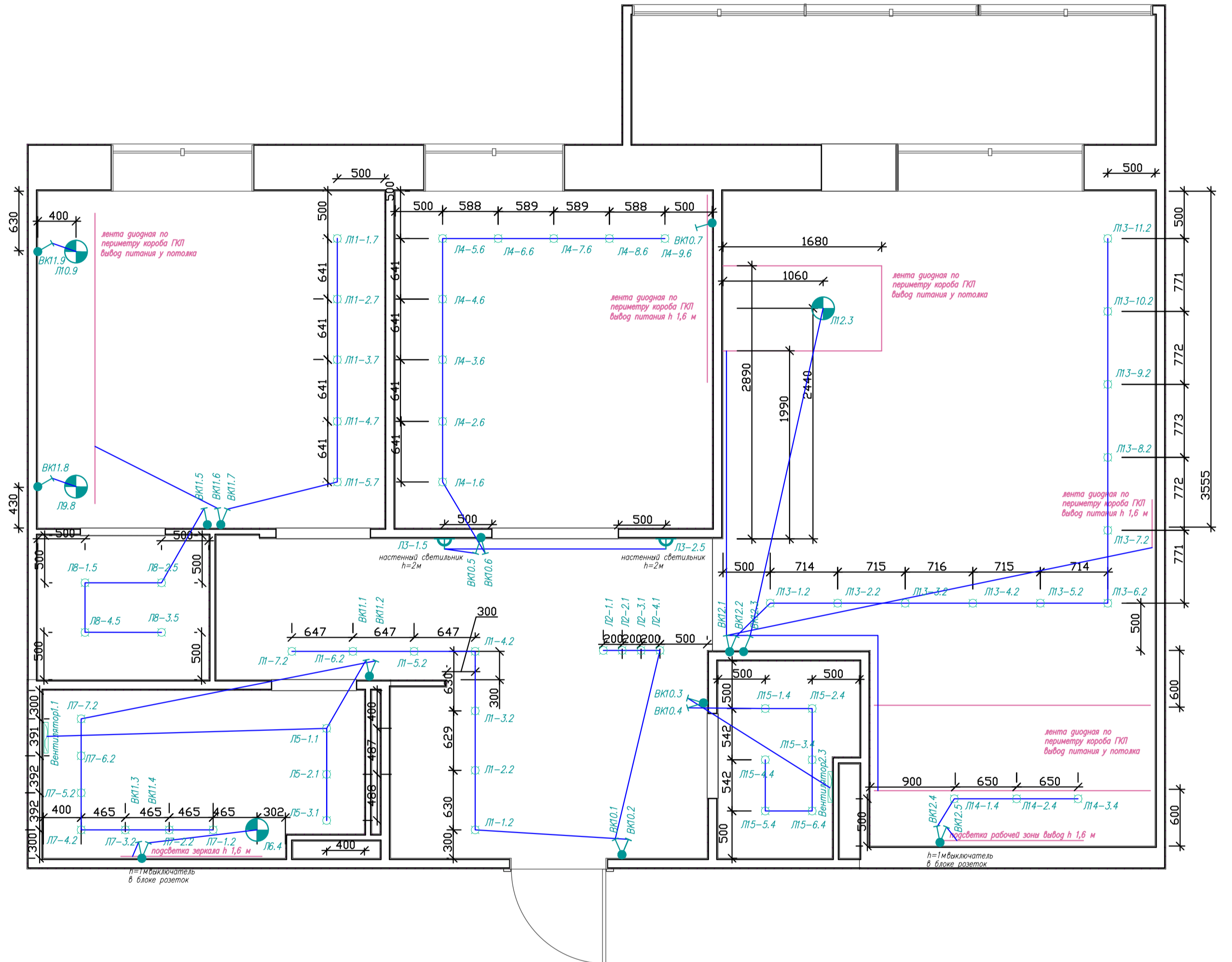

ПЛАН СВЕТИЛЬНИКОВ И
ВЫКЛЮЧАТЕЛЕЙ

Лист

7

Листов

10

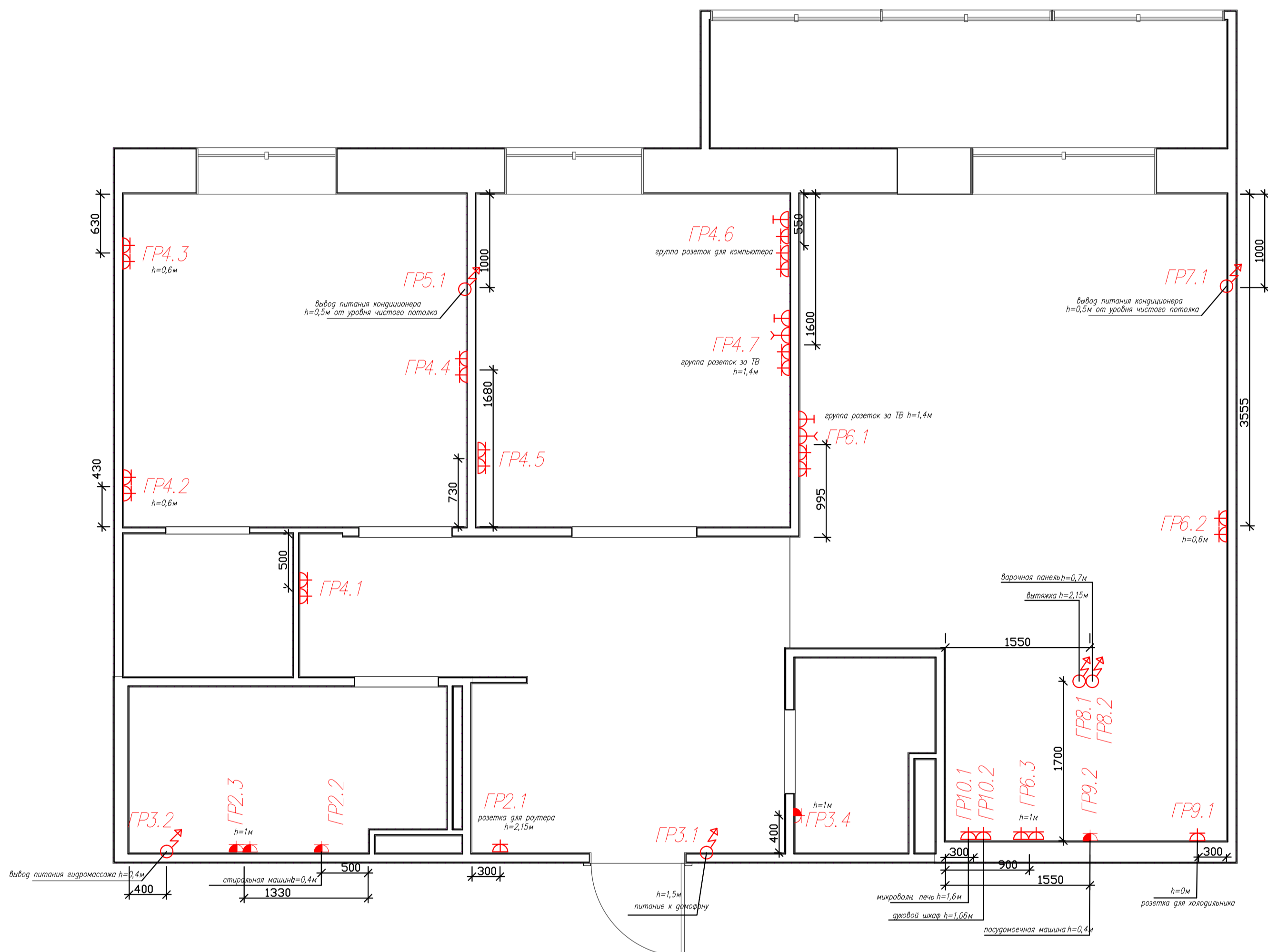

ПЛАН РОЗЕТОК И ВЫВОДОВ ПИТАНИЯ

Лист	Листов
8	10

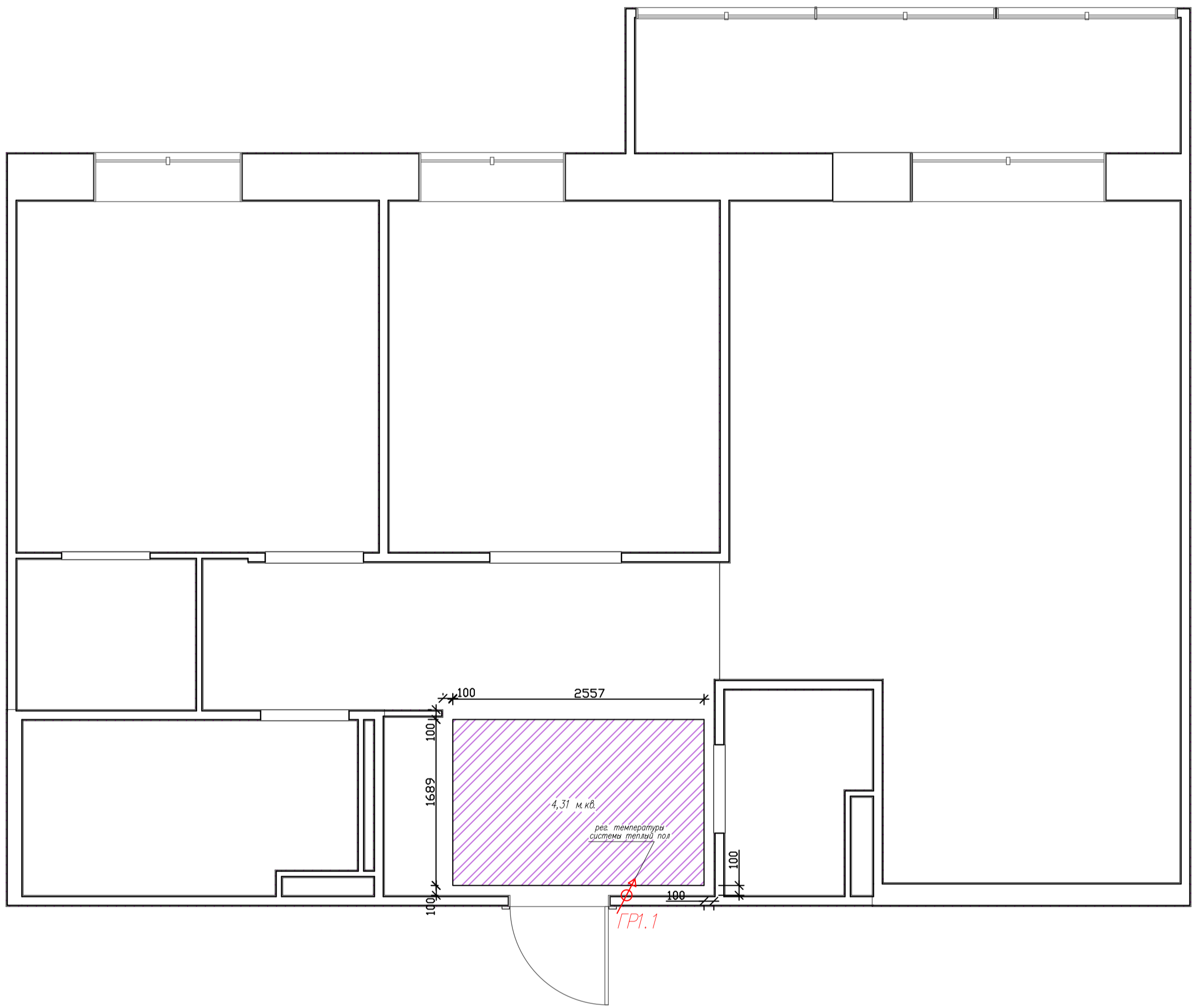

ПЛАН ТЕПЛЫХ ПОЛОВ

Лист















Листов

9

10

Примечание:

1. Нижнюю отметку электрических выключателей выполнить на высоте +0. 900 от уровня чистого пола, кроме обозначенных;
2. Нижнюю отметку электрических розеток выполнить на высоте +0. 300 от уровня чистого пола, кроме обозначенных;
3. Все установочные коробки должны быть под евророзетки;
4. Все кабельные трассы проложены скрыто, за фальшь потолком, в гофрированных трубах ПВХ;
5. Сеть освещения прокладывается за фальш-потолком в гофрированной трубе ПВХ;
6. Опуски и подъемы кабельных трасс к электротехническому оборудованию выполнены скрыто в штробах;
7. В квартирном щите не допускается подключение более двух проводов одной групповой линии к устройству защиты. При подключении более двух проводов монтаж осуществляется с помощью распаечной коробки.

-  $VK(X).(Y)$ – Выключатель одноклавишный, скрытой установки, с указанием номера автомата (X), номера выключателя в группе (Y)
-  $VK(X).(Y)$ – Выключатель двухклавишный, скрытой установки, с указанием номера автомата (X), номера выключателя в группе (Y)
-  $Л(X).(Y)$ – Осветительное оборудование, с указанием номера группы (X), номера соответствующего выключателя (Y)
-  $Л(X).(Y)$ – Осветительное оборудование, точечный светильник, с указанием номера группы (X), номера соответствующего выключателя (Y)
-  $Л(X).(Y)$ – Осветительное оборудование, потолочной установки, с указанием номера группы (X), номера соответствующего выключателя (Y)
-  – Кабельная трасса
-  $ЩР$ – Щит распределительный
-  $ГР(X).(Y)$ – Розетка электрическая, скрытой установки, с указанием номера автомата (X) и номера розетки в группе (Y)
-  $ГР(X).(Y)$ – Розетка электрическая, скрытой установки, IP44, с указанием номера автомата (X) и номера розетки в группе (Y)
-  – Регулятор температуры системы теплый пол с указанием номера автомата (X) и номера потребителя в группе (Y)
-  – Розетка Ethernet RJ45, скрытой установки
-  – Розетка ТВ, скрытой установки
-  $ГР(X).(Y)$ – Вывод электрического кабеля для эл. потребителей, с указанием номера автомата (X) и номера эл. вывода в группе (Y)
-  – Видеодомофон с указанием номера автомата (X) и номера потребителя в группе в группе (Y)
-  – Лента светодиодная